LOS SOFISTAS Y SÓCRATES

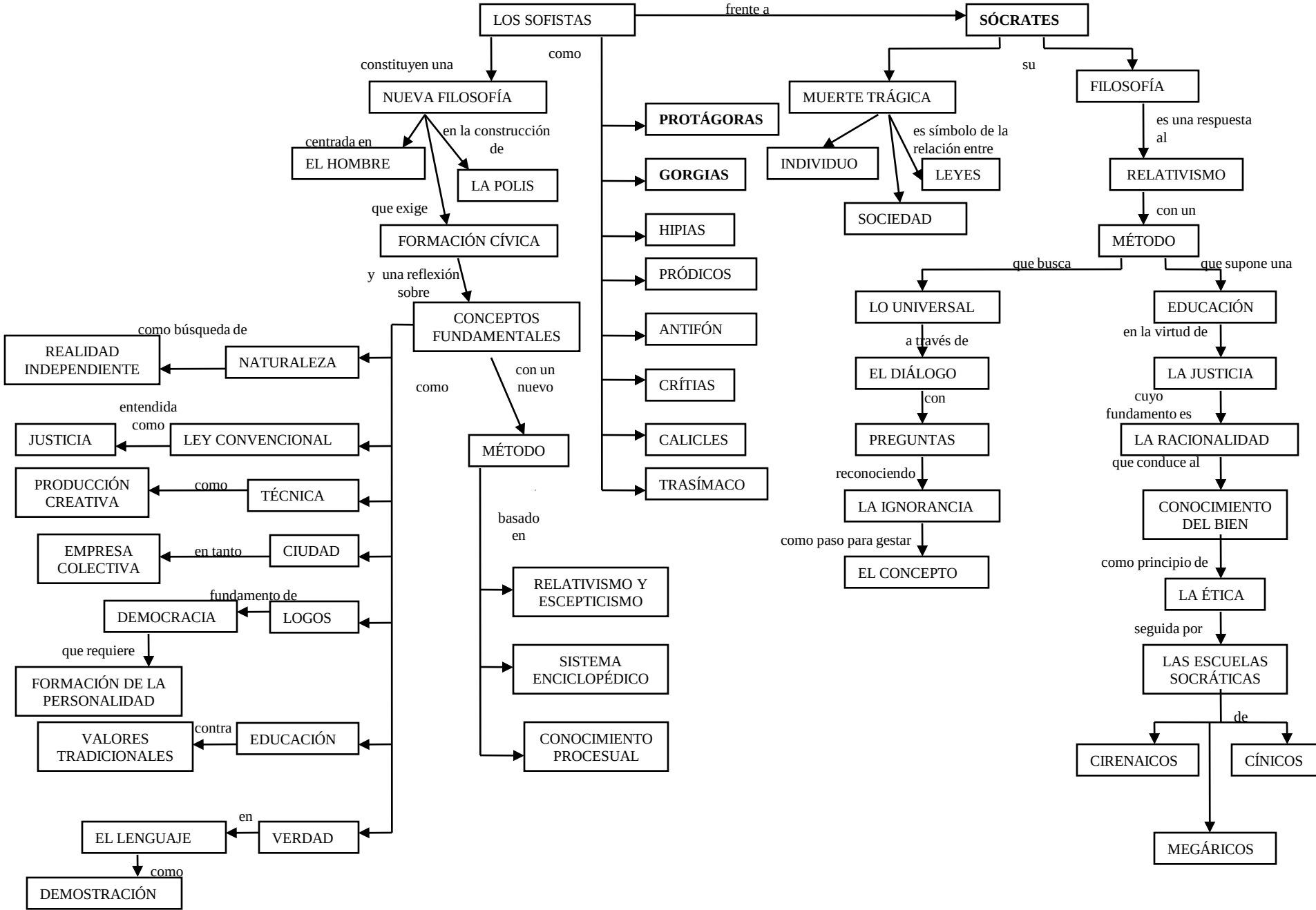

PLATÓN

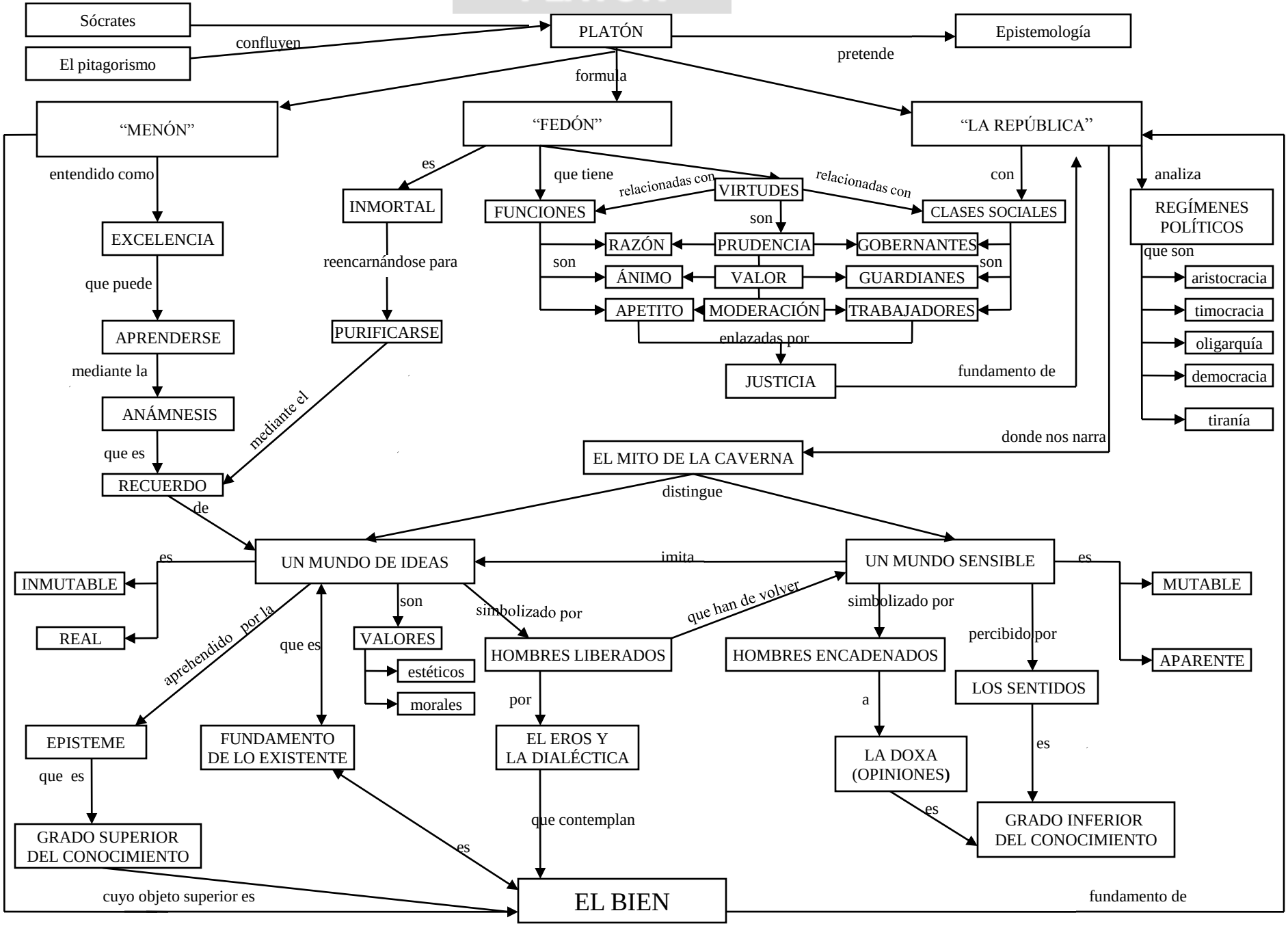
Sócrates
El pitagorismo
confluyen
PLATÓN
pretende
Epistemología
formula
"MENÓN"
"FEDÓN"
"LA REPÚBLICA"
entendido como
EXCELENCIA
que puede
APRENDERSE
mediante la
ANÁMNESIS
que es
RECUERDO
de
es
INMORTAL
reencarnándose para
PURIFICARSE
mediante el
que tiene
FUNCIONES
relacionadas con
VIRTUDES
relacionadas con
CLASES SOCIALES
son
RAZÓN
PRUDENCIA
GOBERNANTES
son
ÁNIMO
VALOR
GUARDIANES
son
APETITO
MODERACIÓN
TRABAJADORES
enlazadas por
JUSTICIA
fundamento de
con
analiza
REGÍMENES POLÍTICOS
que son
aristocracia
timocracia
oligarquía
democracia
tiranía
donde nos narra
EL MITO DE LA CAVERNA
distingue
UN MUNDO DE IDEAS
es
INMUTABLE
REAL
son
VALORES
estéticos
morales
que es
aprehendido por la
EPISTEME
que es
GRADO SUPERIOR DEL CONOCIMIENTO
FUNDAMENTO DE LO EXISTENTE
es
simbolizado por
HOMBRES LIBERADOS
por
EL EROS Y LA DIALÉCTICA
que contemplan
imita
UN MUNDO SENSIBLE
que han de volver
simbolizado por
HOMBRES ENCADENADOS
a
LA DOXA (OPINIONES)
es
GRADO INFERIOR DEL CONOCIMIENTO
es
MUTABLE
APARENTE
percibido por
LOS SENTIDOS
es
EL BIEN
cuyo objeto superior es
fundamento de

ARISTÓTELES

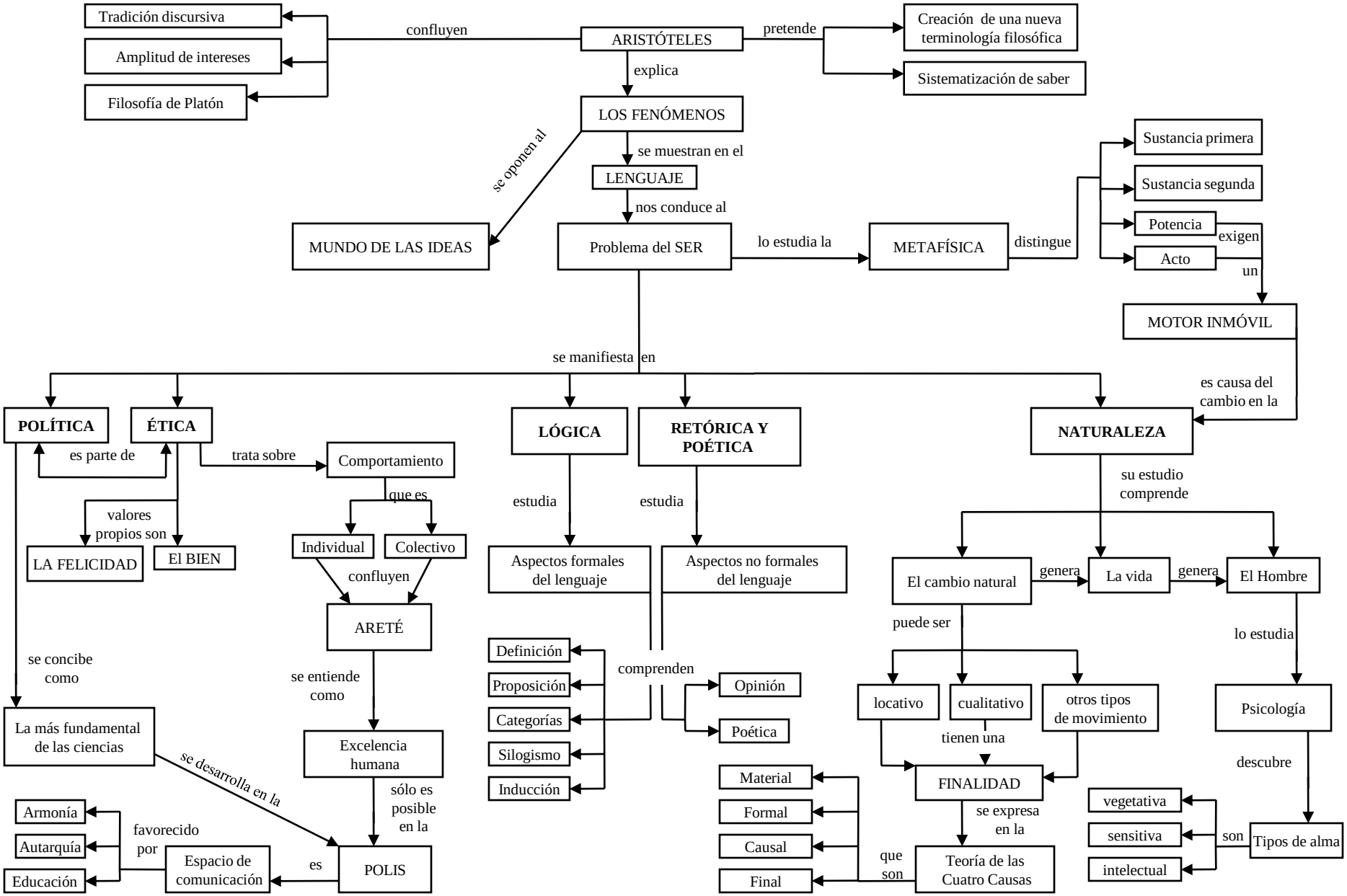

LA FILOSOFÍA HELENÍSTICA

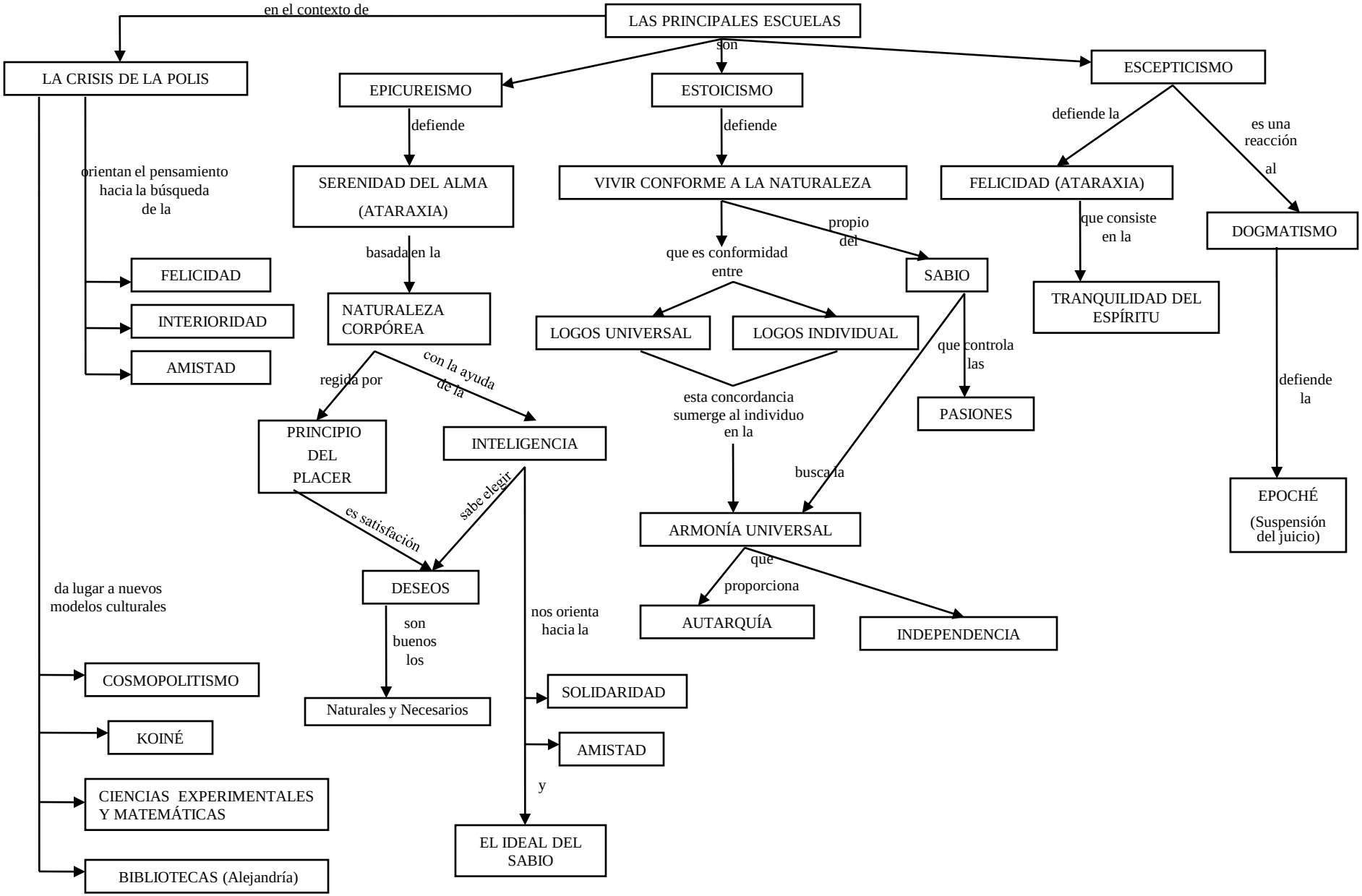

DE SAN AGUSTÍN AL SIGLO XII

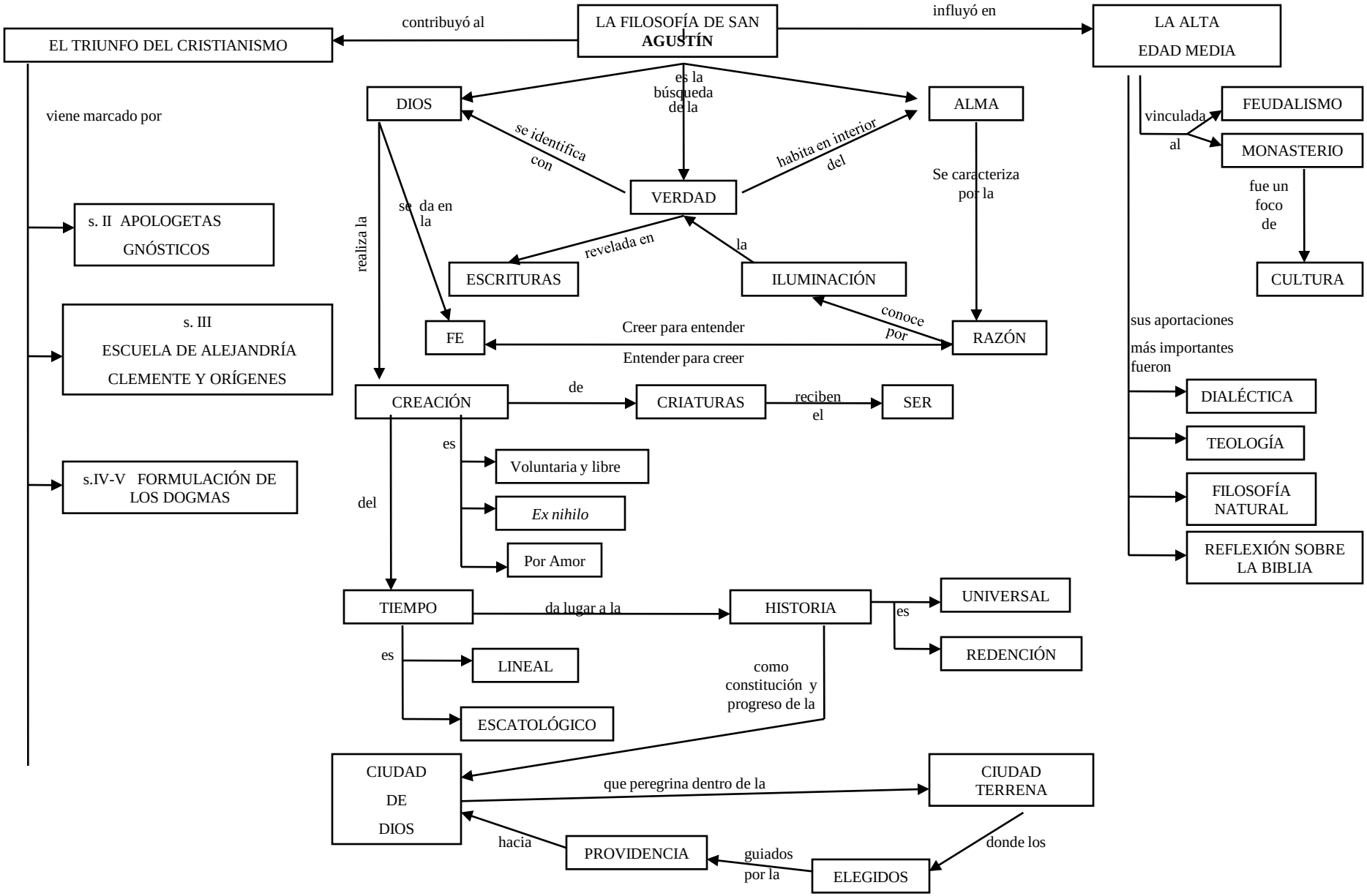

LA FILOSOFÍA DEL S. XVII: DESCARTES, SPINOZA Y LEIBNIZ

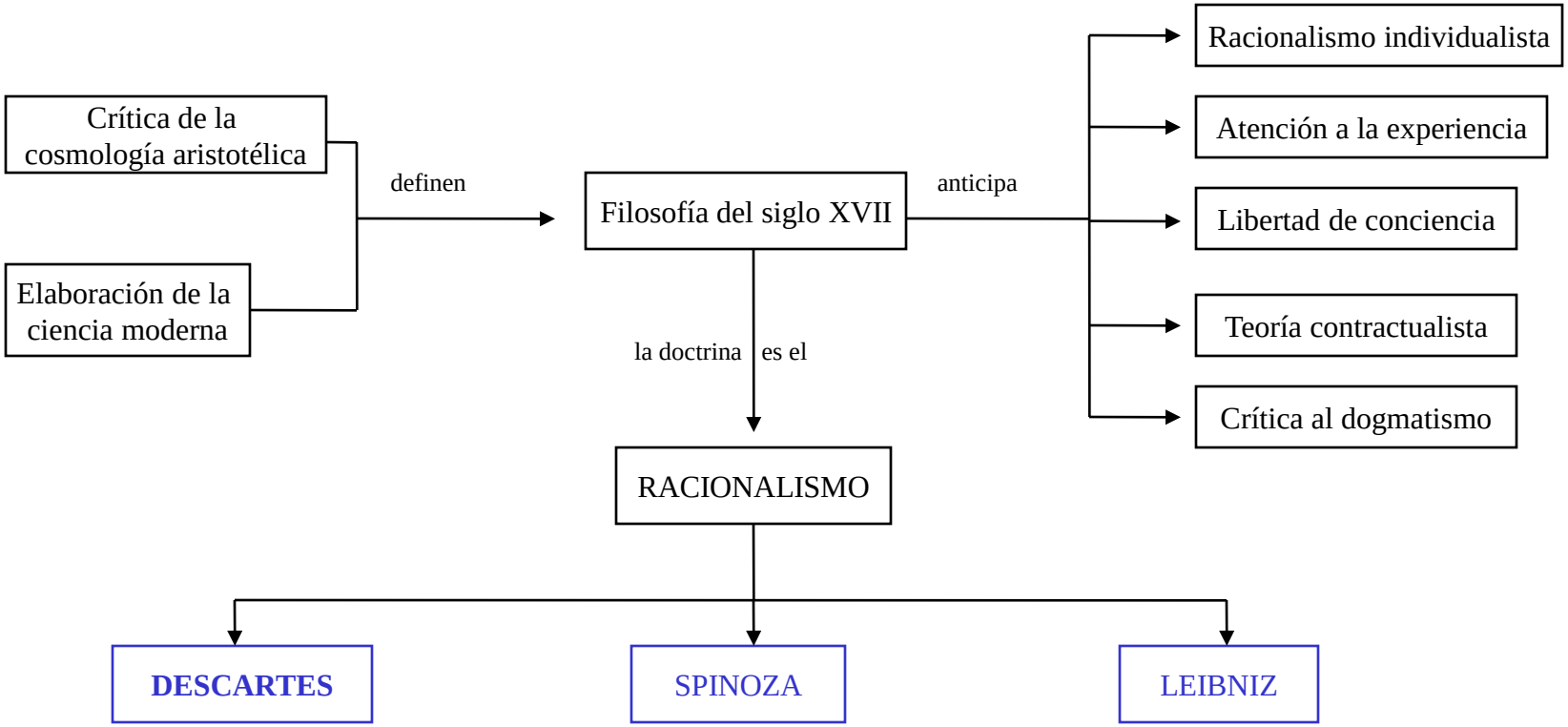

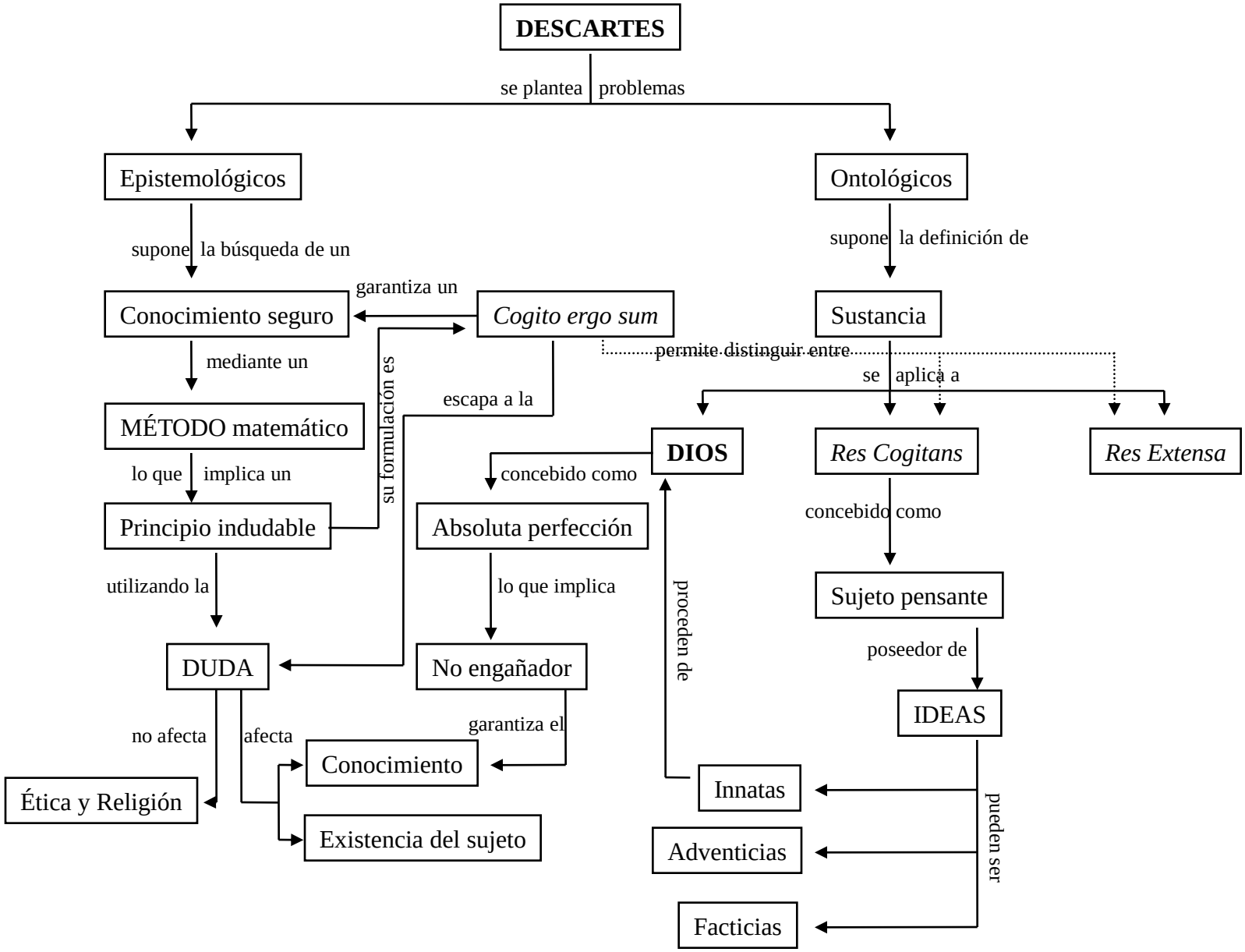
DESCARTES
se plantea problemas
Epistemológicos
Ontológicos
supone la búsqueda de un
supone la definición de
Conocimiento seguro
garantiza un
Cogito ergo sum
Sustancia
mediante un
su formulación es
permite distinguir entre
se aplica a
escapa a la
MÉTODO matemático
DIOS
Res Cogitans
Res Extensa
lo que implica un
concebido como
Principio indudable
Absoluta perfección
concebido como
utilizando la
lo que implica
proceden de
Sujeto pensante
DUDA
No engañador
poseedor de
IDEAS
no afecta
afecta
garantiza el
Conocimiento
Ética y Religión
Innatas
pueden ser
Existencia del sujeto
Adventicias
Facticias

LA FILOSOFÍA DEL S. XVII: EMPIRISMO

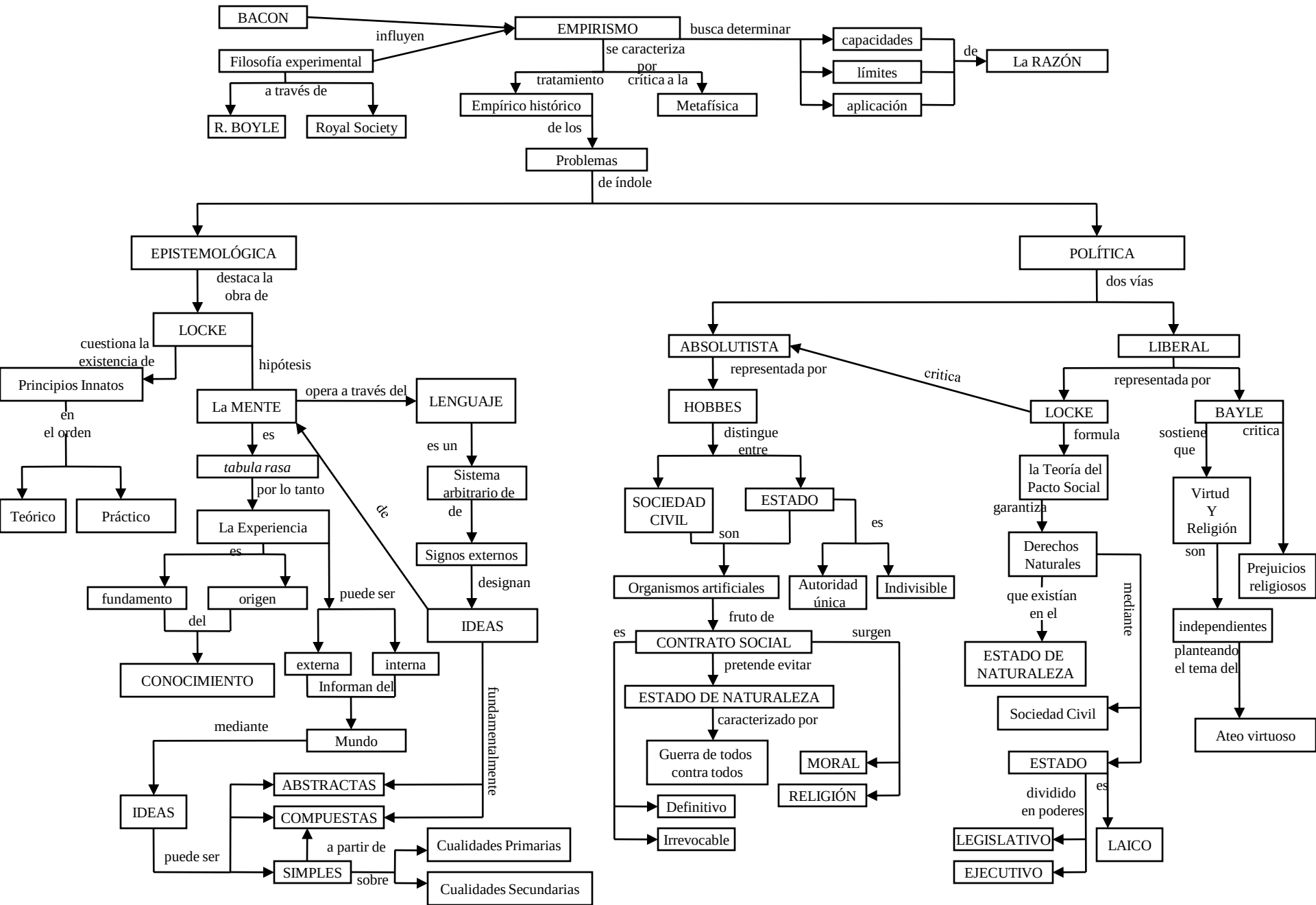

LA FILOSOFÍA DE KANT

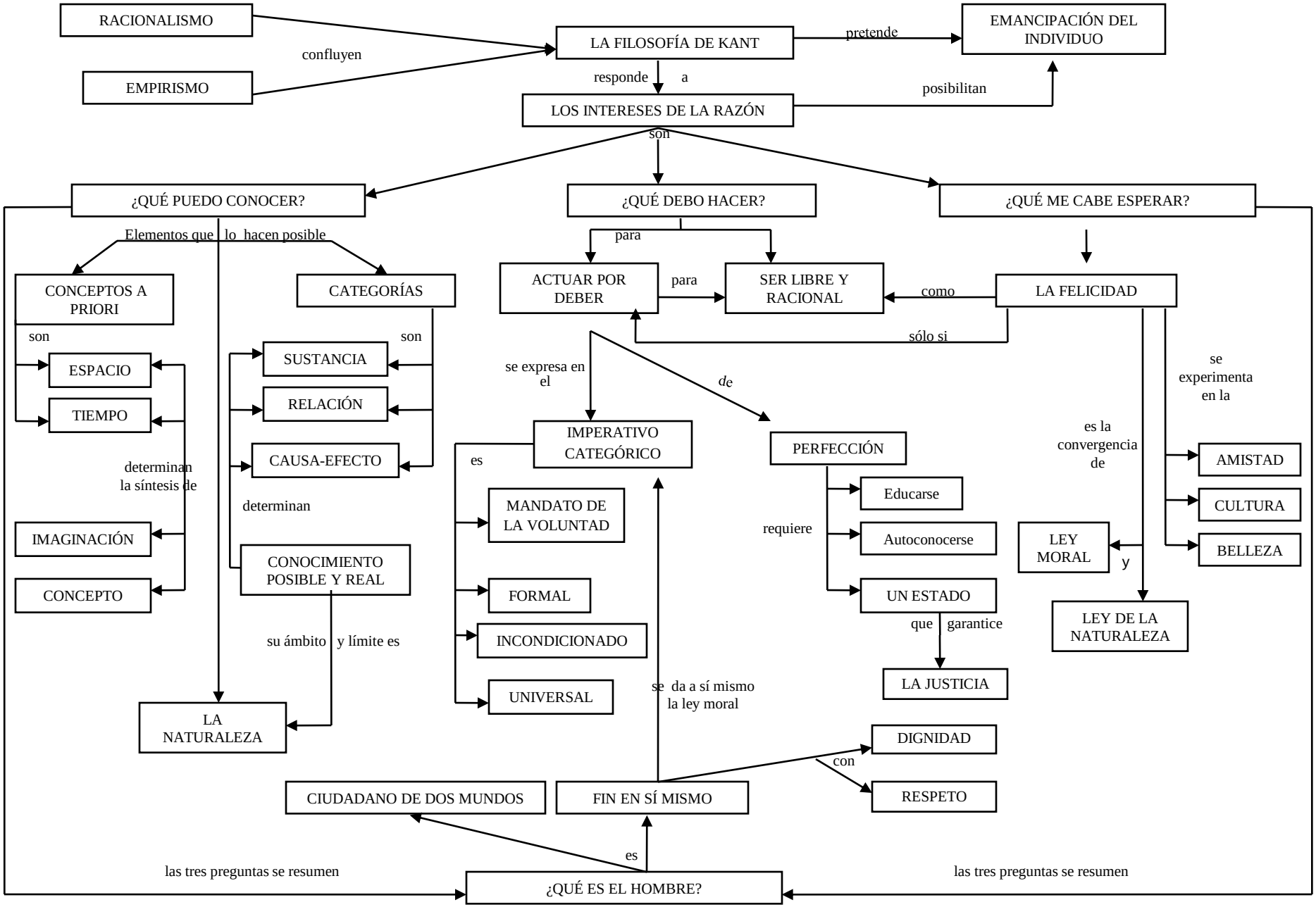

LA FILOSOFÍA DE HEGEL

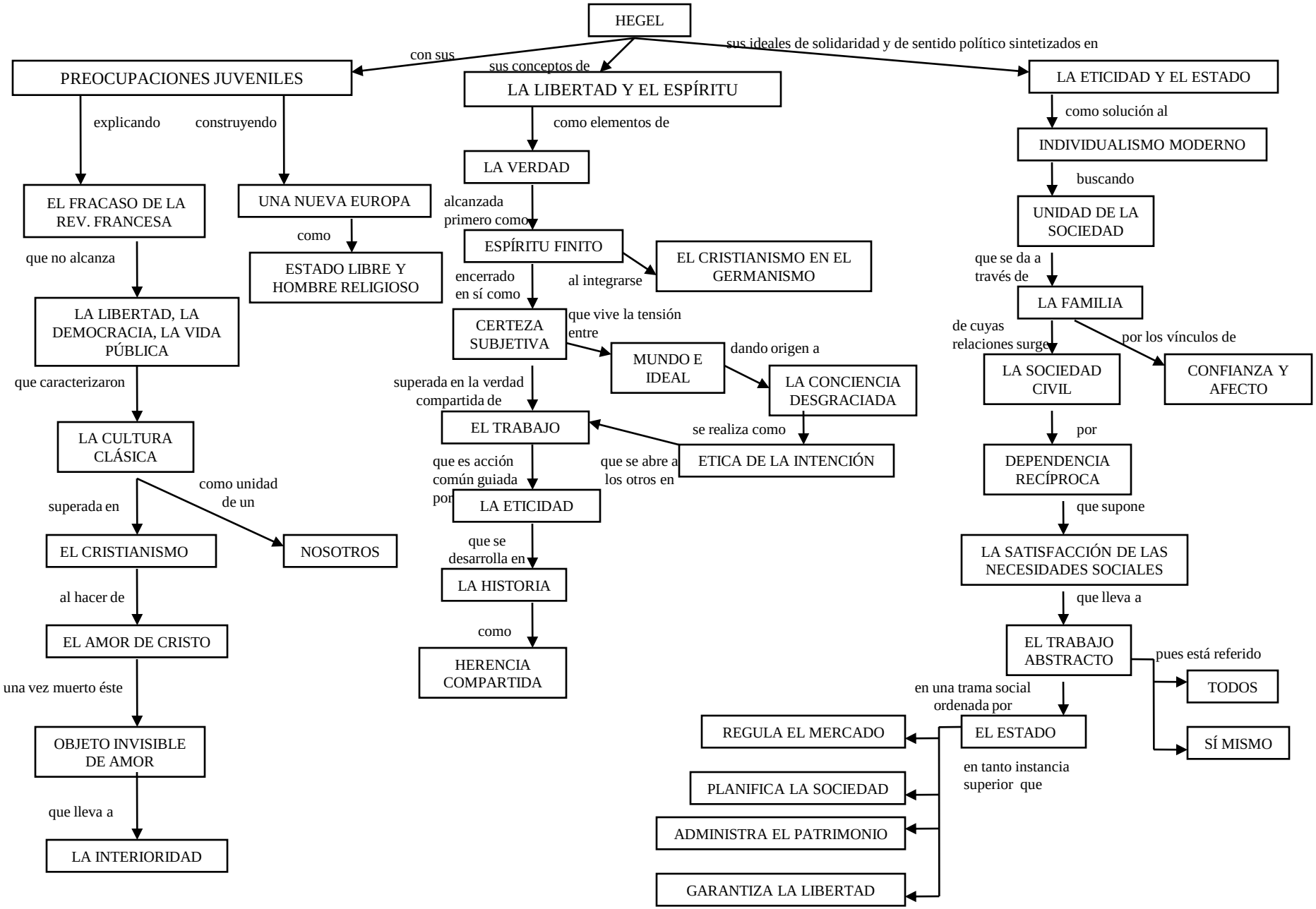

EL PROBLEMA SOCIAL: MARX

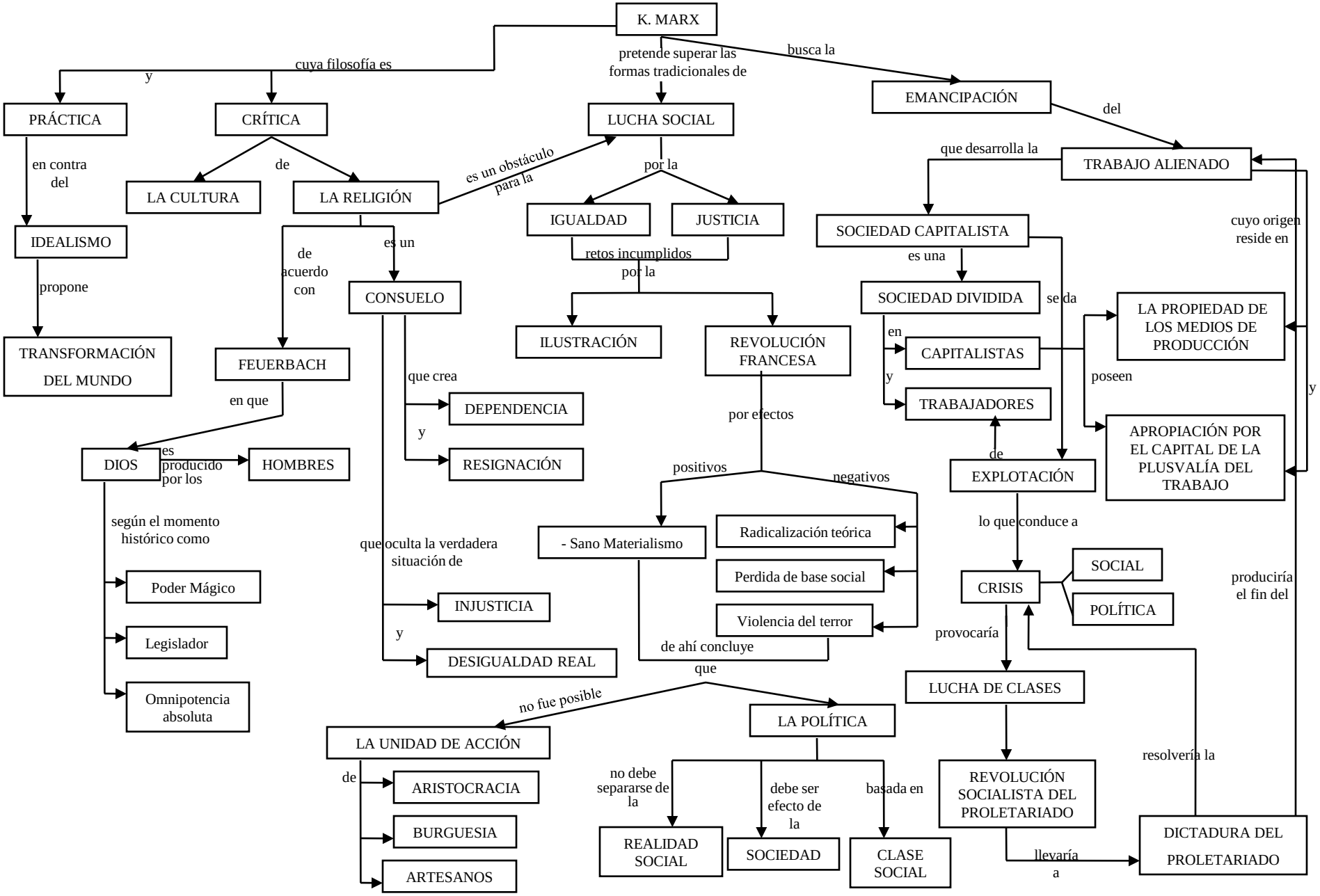
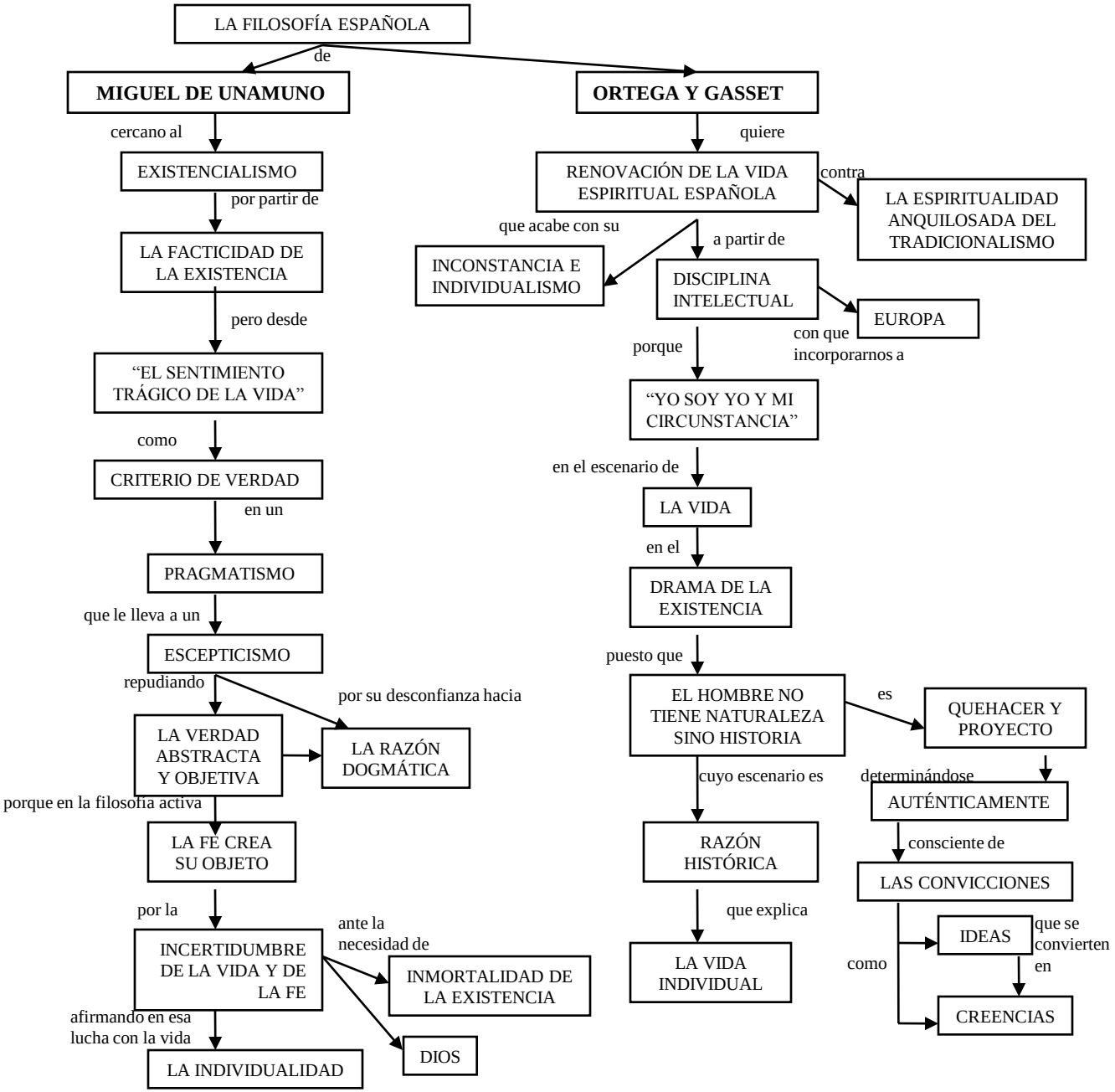
ALGUNOS AUTORES ESPAÑOLES